

VanDrehd

portraits / paintings / performances...



Artiste-peintre / Portraitiste / Performer, basé à **Paris**, diplômé de l'école nationale supérieure des beaux-arts, **VanDrehd** met ses talents à votre disposition. **Contactez-le dès aujourd'hui pour ajouter une dimension artistique à vos événements!**

Performances live de peinture en grands formats :

- Glitter painting
- Upside-Down painting
- Fresques...

Références: Louis Vuitton / Dreamworks / FIFA / CISCO / Hewlett Packard / Natixis / Bouygues / Lagardère / TOTAL / British American Tabaco / Crédit Agricole / GDF Suez / Opel / Toyota / Renault / Porsche / Peugeot / Mittal / TAQA / Siemens / Hemophilia / Astrazeneca / ELA / Finmeccanica / Picard Cadet / Procter & Gamble / G20 des finances / Festival de Cannes / Festival de Cabourg / Tour Eiffel / Musée d'Orsay / Musée Peugeot / Burj Al Arab Dubaï / Basel World / Théâtre Marigny / Georges V / Lutétia / Hôtel Salomon de Rothschild / Showcase / Salon Hoche / Institut du monde arabe / Palais des Beaux-Arts / Serre d'Auteuil / Pavillon Royal / Pré Catelan / Musée des Arts Forains / Maison de l'Amérique Latine / Le Paquebot / Casinos Barrière / Casinos Partouche / Cirque Phénix...

Depuis 2004, VanDrehd réalise des performances à Paris, en Europe et dans le monde entier pour des clients prestigieux...

Quelques une des villes où il s'est déjà produit: **Dubaï / Abu Dabi / Doha / Barcelone / Zurich / Genève / Bâle / Lugano / Lausanne / Rome / Londres / Bruxelles / Knokke / Anvers / Casablanca / Marrakech / Nice / Cannes / La Baule / Deauville / Saint Jean de Luz...**

Performance de "GLITTER PAINTING"



Le "**Glitter Painting**" ou peinture aux paillettes est un procédé unique et spectaculaire. L'artiste peint très rapidement avec une colle spéciale sur un fond sombre. Le motif semble abstrait jusqu'à la fin de la performance (environ **5 minutes**, le temps d'un morceau de musique). C'est à ce moment qu'il projette **une pluie de paillettes** qui vient se fixer sur la colle et **fait apparaître l'image comme par magie!** Dans cet exemple, il s'agit d'un portrait, mais d'autres motifs peuvent bien sûr être choisis. À l'issue de la prestation, **le client devient acquéreur de l'œuvre originale.** Cette performance nécessite **un espace scénique (minimum 3X3 mètres).**

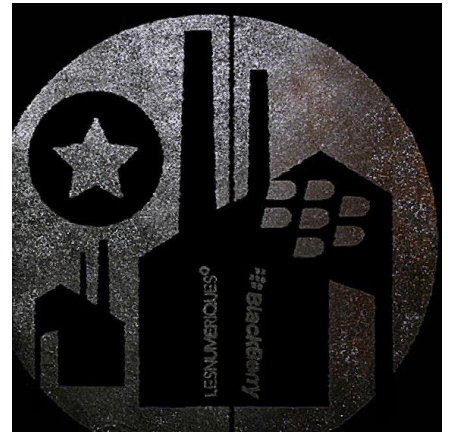
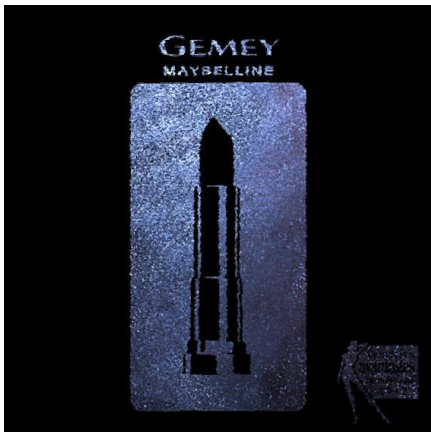
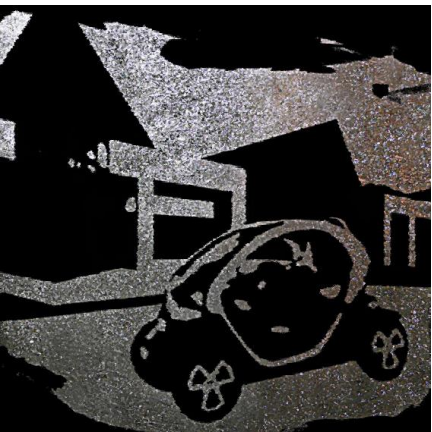
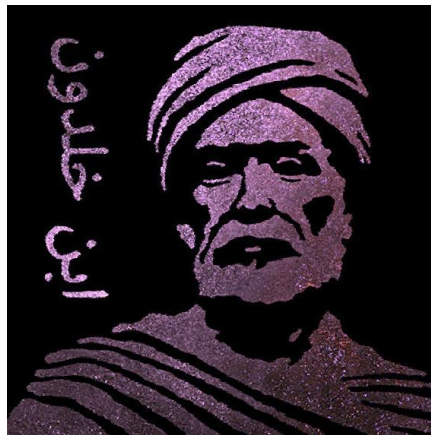
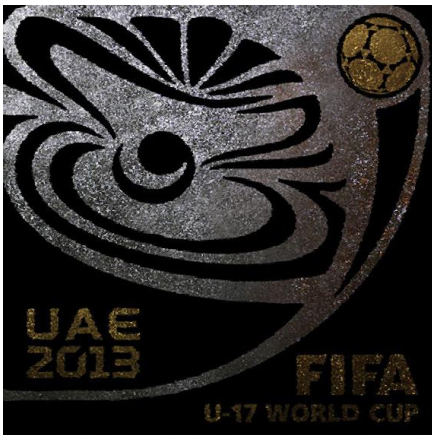
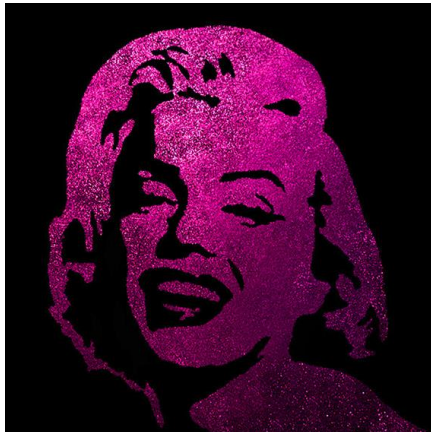
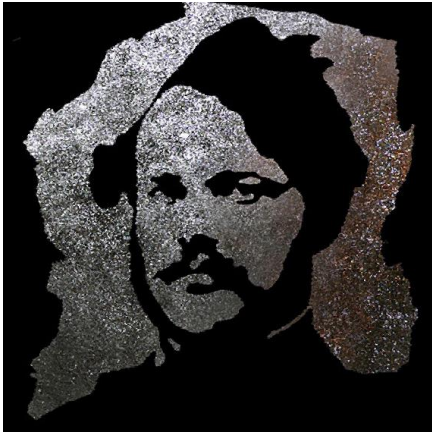

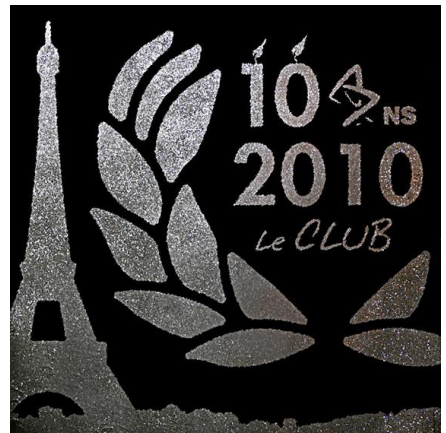

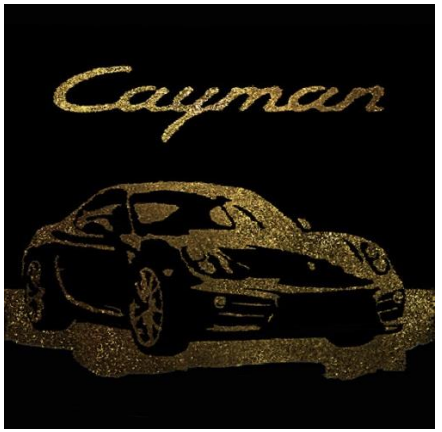
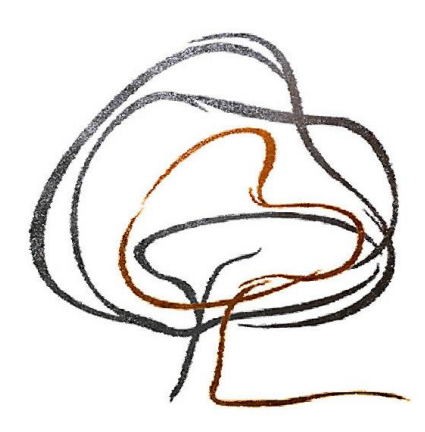
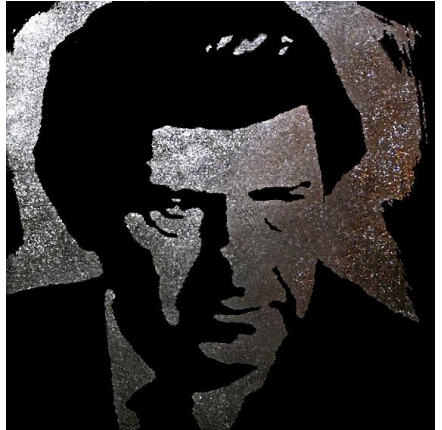
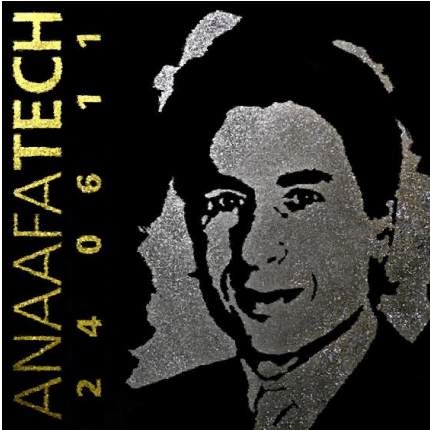

Performance de "UPSIDE-DOWN PAINTING"

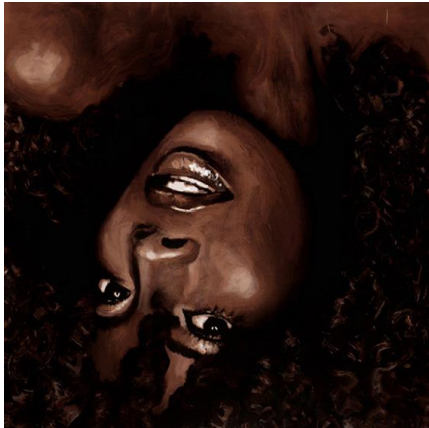

"Upside-Down Painting" ou peinture à l'envers, est une performance d'une **durée de minimum 5 minutes**, où, comme son nom l'indique, l'artiste peint une image à l'envers. **Quand vient la fin de la performance, il retourne la toile et l'image prend alors tout son sens!** Dans cet exemple, il s'agit d'un portrait, mais d'autres motifs peuvent bien sûr être choisis. À l'issus de la prestation, **le client devient acquéreur de l'œuvre originale.** Cette performance nécessite **un espace scénique (minimum 3X3 mètres).**

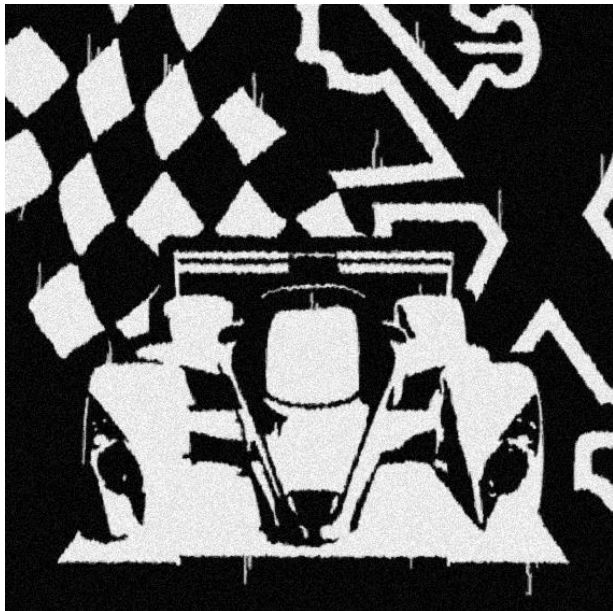

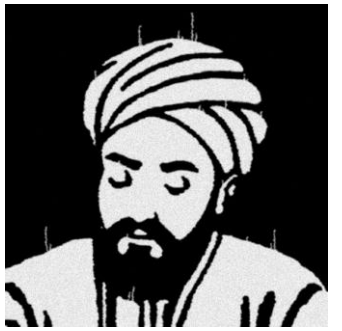
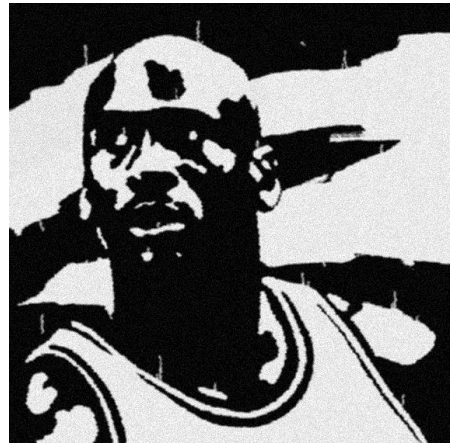

FRESQUE THEMATIQUE :



Pour cette prestation, l'artiste travaille en **collaboration** et **en amont** de la performance avec le client.

Plusieurs **maquettes/esquisses** du projet lui sont proposées jusqu'à **validation** par celui-ci de la **fresque** qui sera réalisée en direct lors de l'événement (d'une durée à définir ensemble, ici d'environ 1h30).

Il s'agit de coller au plus près de ses exigences en termes d'**image** et de **communication**!

Fresque réalisée en direct au Théâtre Marigny à Paris pour CISCO :

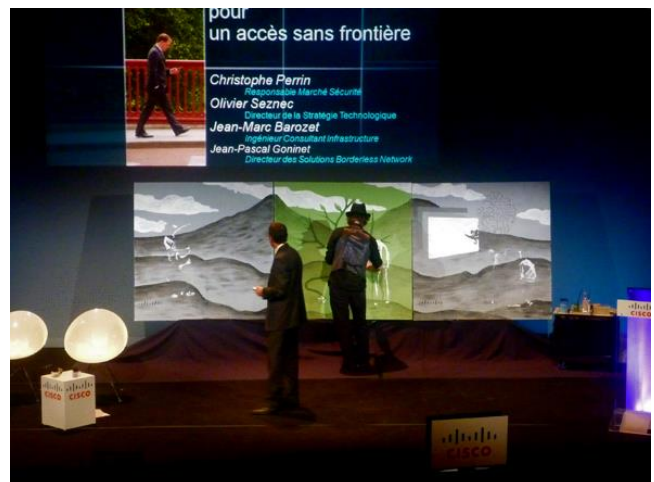

Fresque réalisée pour le groupe **SUEZ**

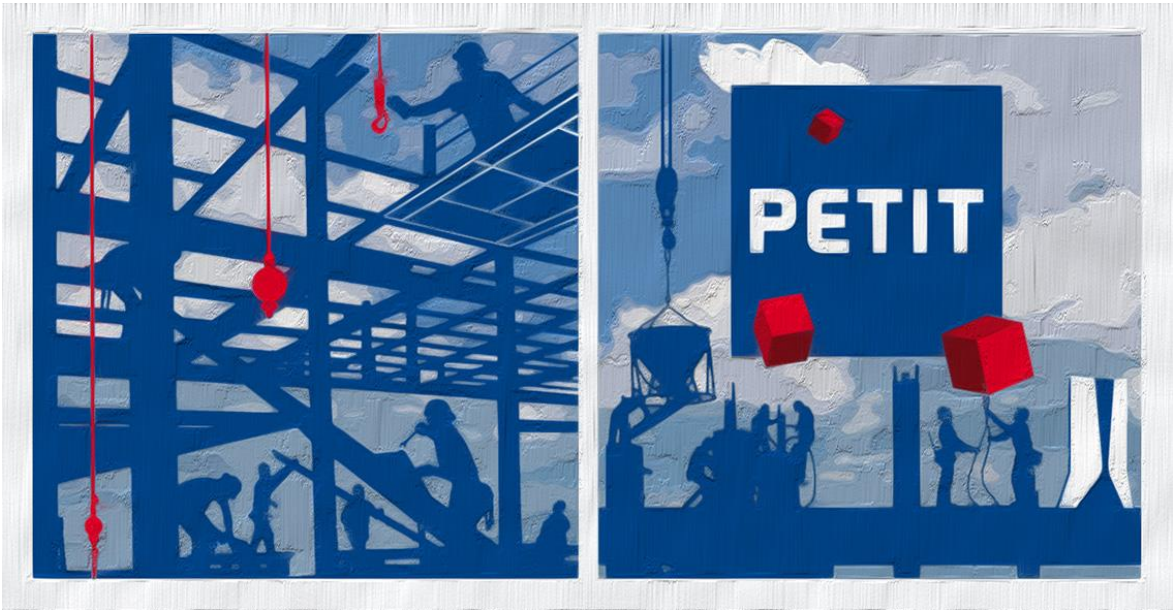

Fresque réalisée pour **GENERALI**

Fresque réalisée pour **FINMECCANICA**



Tableaux peints à l'huile sur commande (réalisés à l'atelier)...

